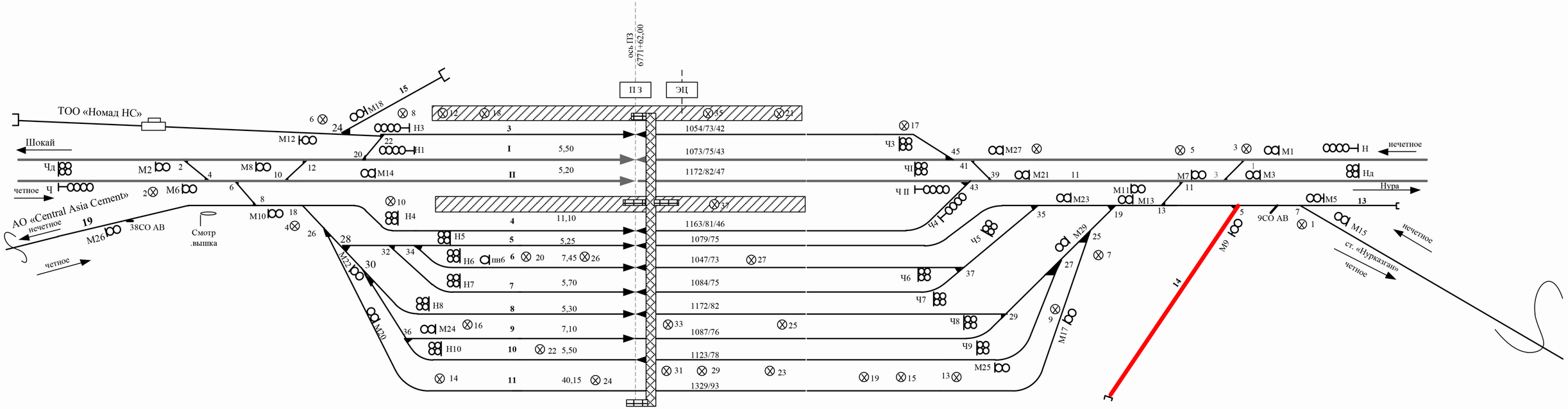

Карагандинское отделение ГП				2022
Станция Мырза				Схематический план путевого развития ст. Мырза
Составил	ДС		Сулейменов А.	
Проверил	ДНЧ		Кокабаева Ш.	
Согласовал	ПЧ -24		Сагимбаев А.	
	ШЧ		Бекжанов Д.	